Domingo 26 "A"

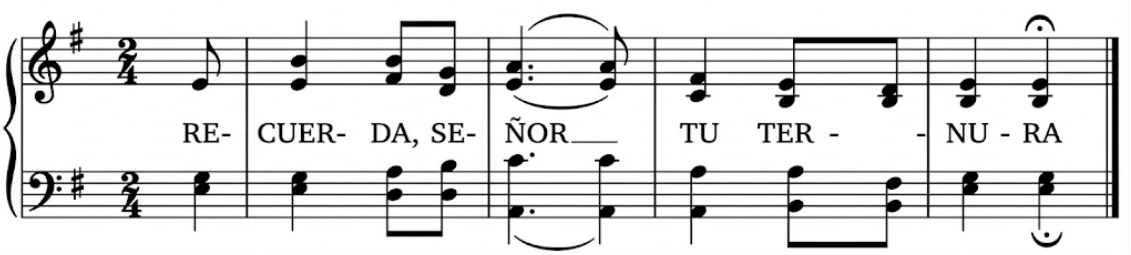

1. Señor, enséñame tus ca- minos,
2. Recuerda, Señor, que tu ternura y tu misericordia son e- ternas;
3. El Señor es bueno y es recto,

instrúyeme en tus sendas,
no te acuerdes de los pecados ni de las maldades de mi ju- ven- tud;
y enseña el camino a los pe- ca- dores;

haz que camine con le- al- tad, enséñame, porque tú e-
acuérdate de mí con mise- ri- cordia, por tu bondad,
hace caminar a los humildes con rec- ti- tud, enseña su camino a los

res mi Dios y Sal- va- dor.
Se- ñor.
hu- mildes.